

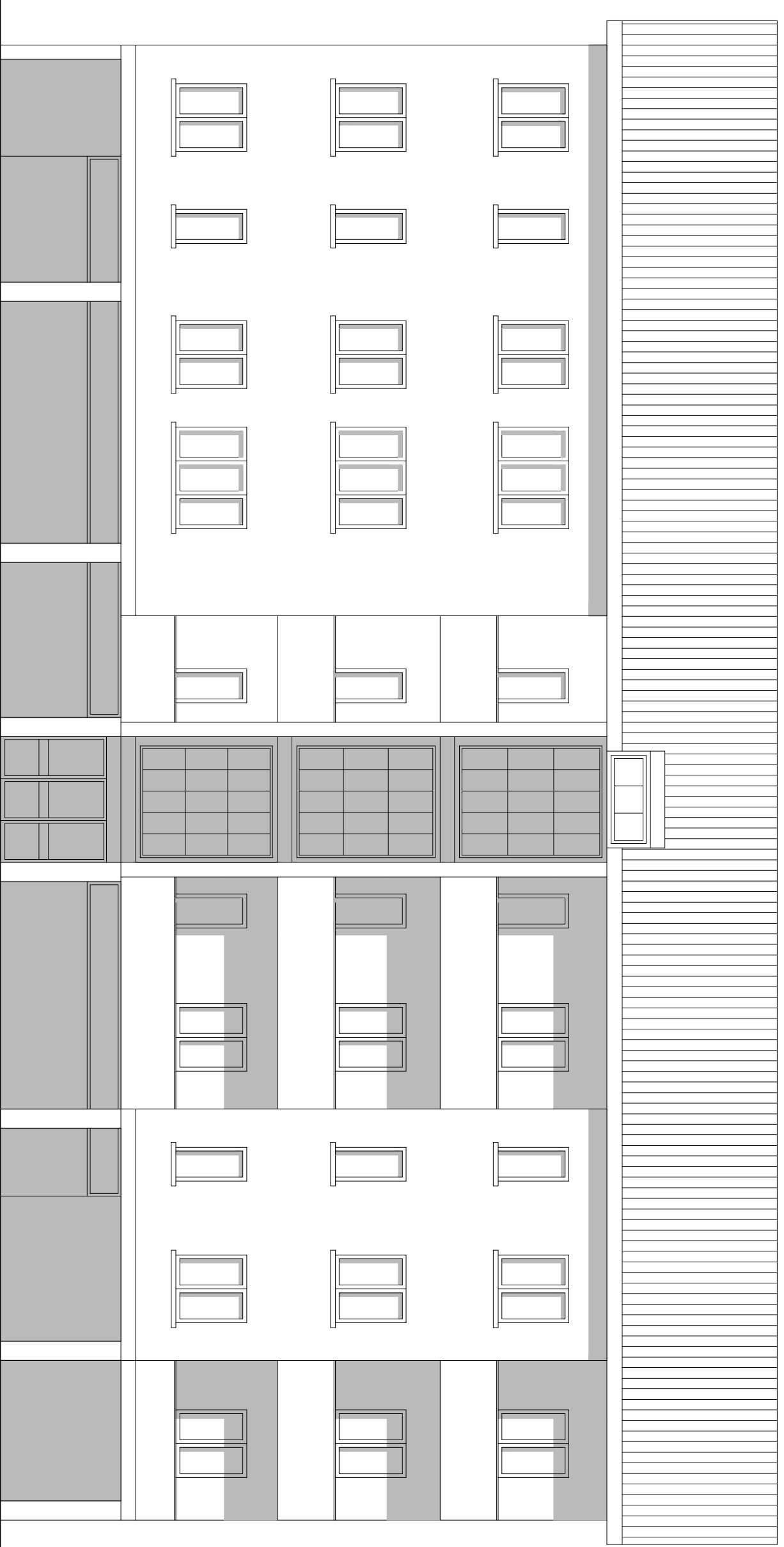
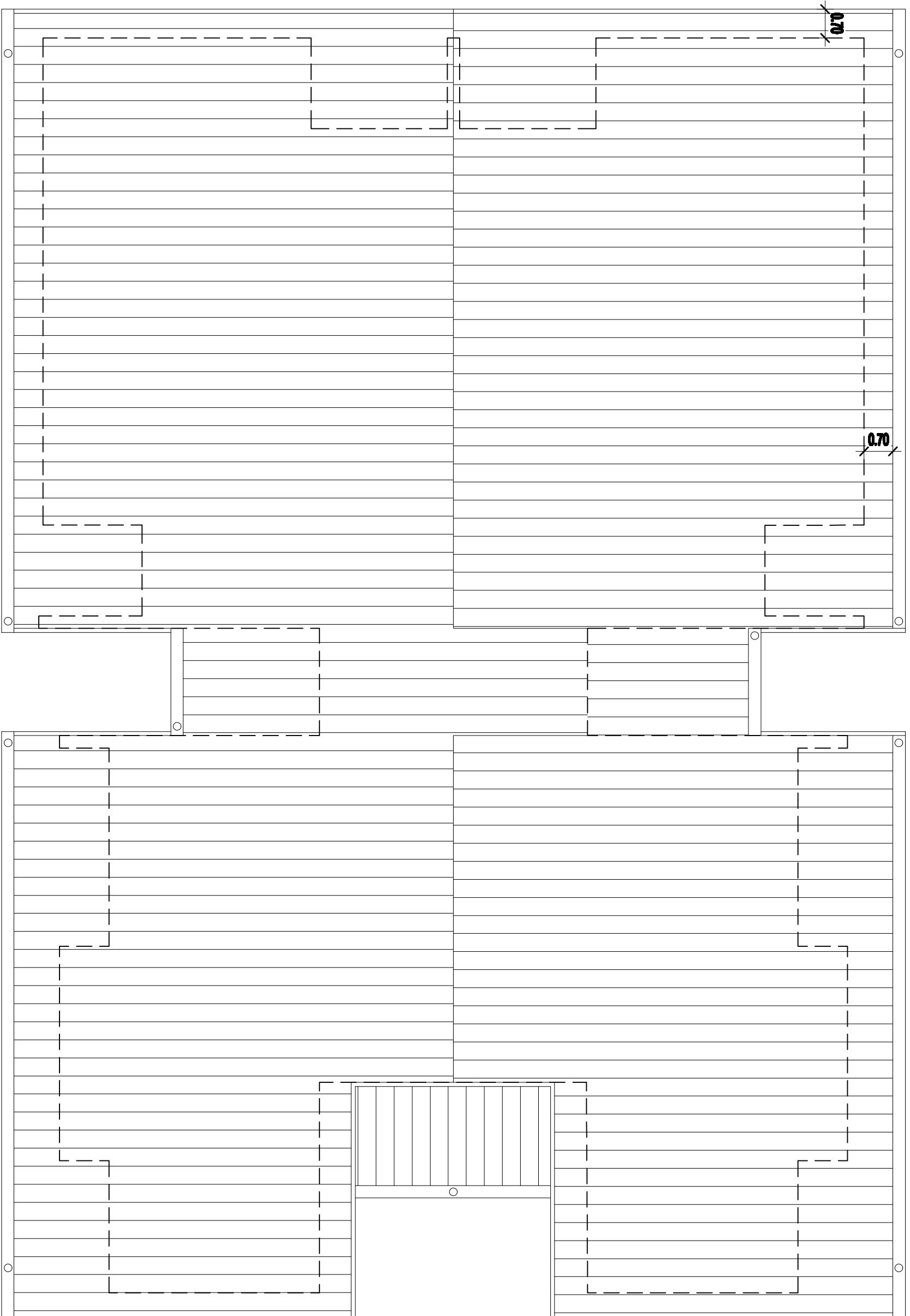
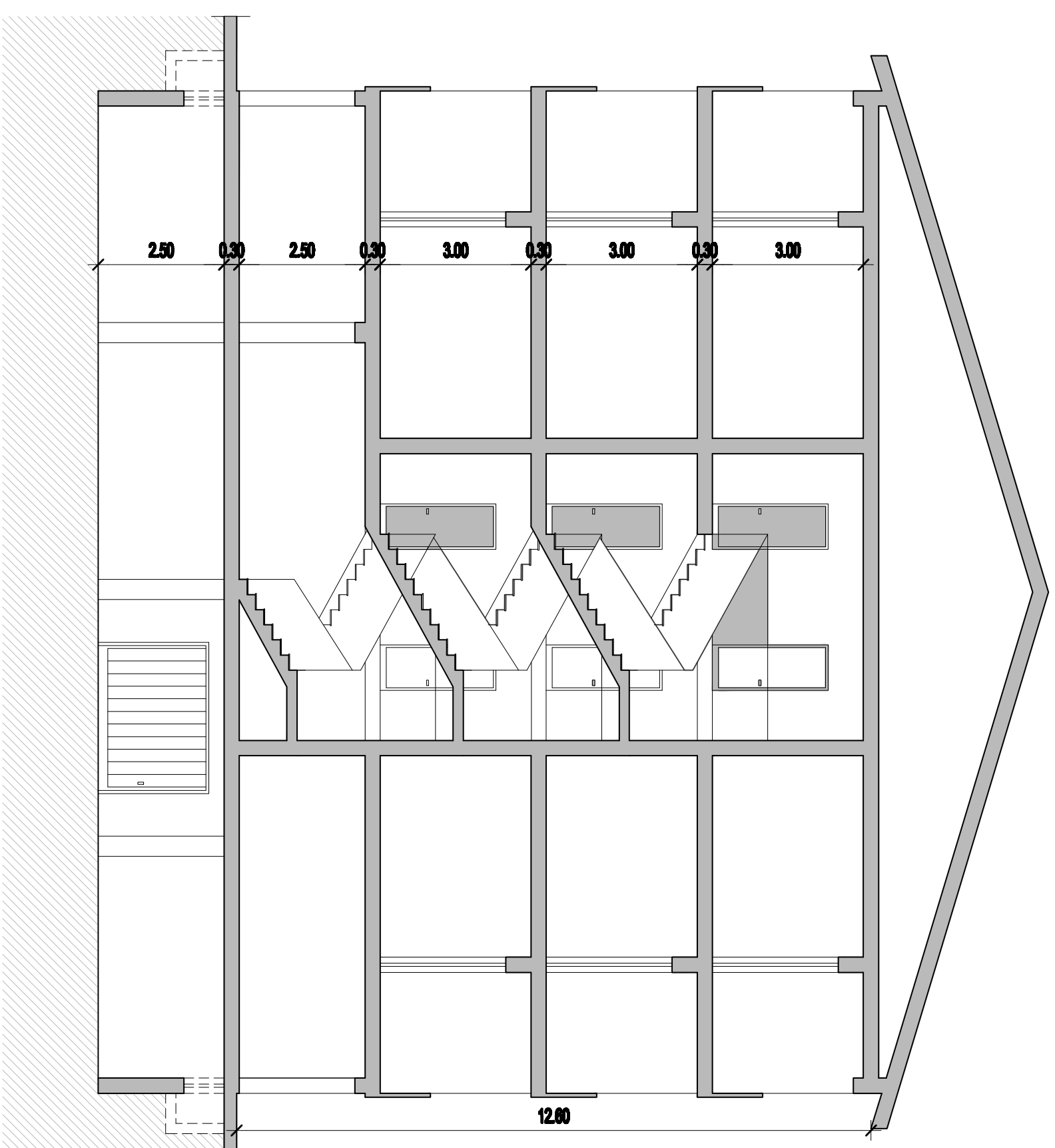
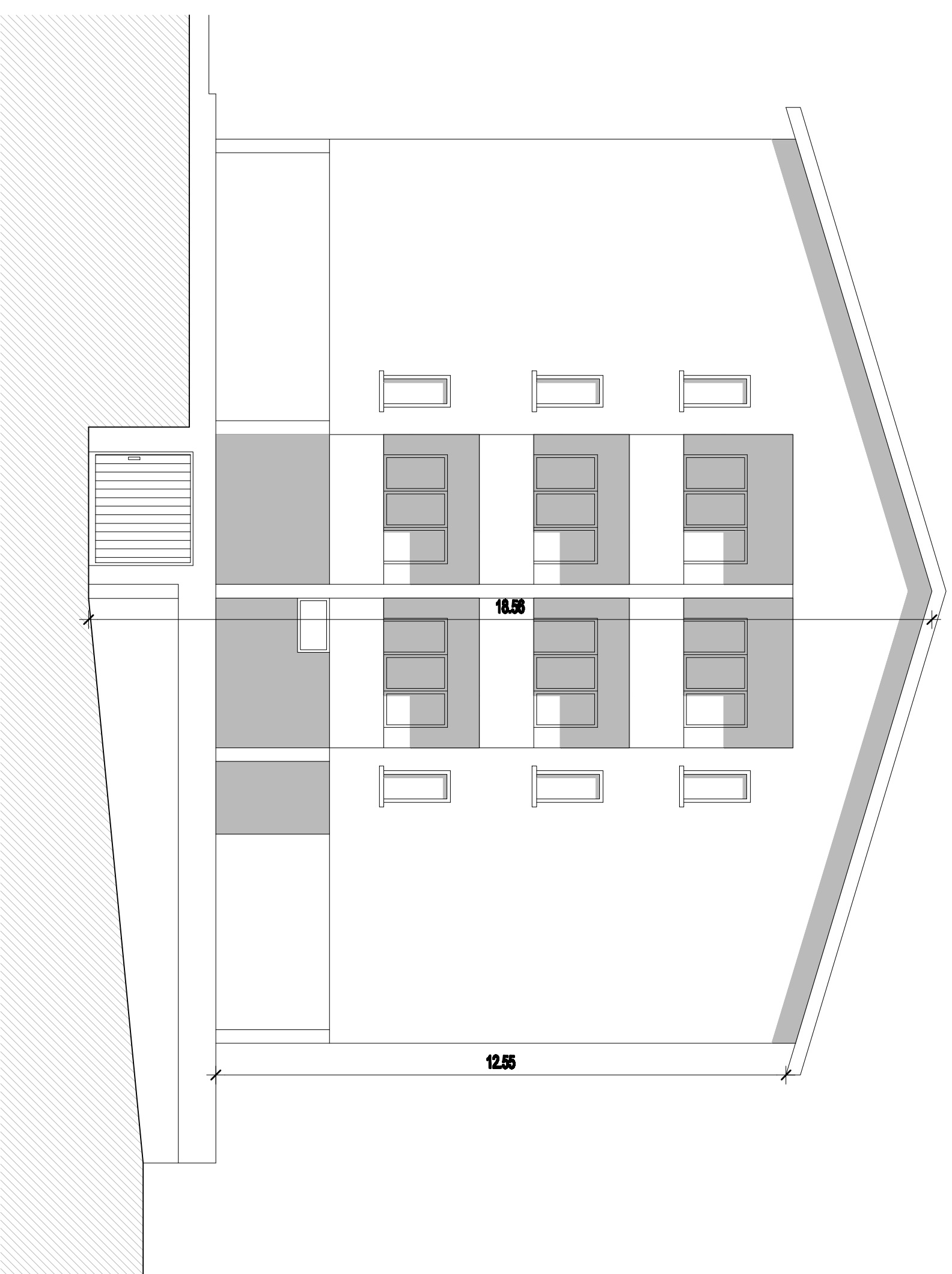

COPIERTURA

**PROSPETTO SUD**

PROSPETTO OVEST

SEZIONE A-A

	
<h1 style="text-align: center;">Azienda Territoriale per l' Edilizia Residenziale di Teramo</h1>	
TITOLO DELL'OPERA: Ord. della Presidenza del Consiglio n. 3003 del 15/08/09 Interventi urgenti per danni del sisma del 06/04/09 - Comune di TERAMO loc. Colledaraio Basso Via Giovanni XXIII N. 30 Ed. n. 452	OGGETTO DELLA TAVOLA: PIANTA COPERTURA PROSPETTI - SEZIONE
SCALA: 1:100 PROG. N. ° DIS. N. ° ARCHITETTONICI AGG. 1' 2' 3' 4'	TAVOLA N. ° 2 DIT. TAV.
arch. Milva Parilli geom. Gianfranco Di Giuseppe	